

Team JBA (日本バスケットボール協会 会員登録管理システム)

審判エントリー資格登録ガイド(2017/6/9 版)



<モバイル用 QR コード>

■審判エントリー資格の登録方法について

- インターネット接続できるパソコンまたは携帯とメールアドレスをご用意ください。
- 顔写真データをご用意ください。その他の必要項目については、p.4 をご覧ください。
- <http://team-jba.jp/> または右の QR コードでサイトにアクセスします。
- エントリー資格の加入コード(P. 5 参照)を使用し、加入申請を行います。
- 加入申請と同時に所属完了となります。もし、誤って他都道府県に登録してしまった場合は、マイページから正しい都道府県への移籍申請を行ってください。

※ E 級審判員以上の資格保有者であれば手続きは不要です

※ メンバーID 取得済か、または未取得かにより、STEP2 に 2 つのパターンがあります。

STEP1 加入コード確認

P.5 に記載された都道府県別エントリー資格の加入コードをご確認下さい。

※在住または在勤・在学の都道府県の加入コードを利用してください。

STEP2 審判エントリー資格登録

※メンバーID 取得済: 2-A(p.2) 参照
※メンバーID 未取得: 2-B(p.3) 参照

加入コードを入力して審判エントリー資格登録を行います。

競技者等で登録済みで、メンバーID をお持ちの方は STEP2-A(p.2) を、お持ちでない方は STEP 2-B(p.3)をご覧ください。

STEP3 講習会の申し込み

エントリー資格の登録が完了しますと講習会への申し込みが可能となります。

お近くのローソン(全国約 11,000 店舗)、ファミリーマート(全国約 10,000 店舗)、
ゆうちょ銀行 ATM(全国約 26,000 箇所)、セイコーマート、ミニストップでお支払いが可能です！

ローソンの例:



ローソン店頭にある
Loppiのトップ画面から
「各種番号をお持ちの方」
を選択



※コンビニは24時間支払可、
ゆうちょ銀行ATMは地区により異なる

メールや画面で入手した
「受付番号」と
「電話番号」を入力、
申込券を発券



レジにて申込券を
添えて代金お支払い



※システム上で入金確認が
できるのは約2時間後

STEP2-A: 審判エントリー資格登録(メンバーID 取得済の方)

① team-jba.jp で「メンバーTOP」をクリック。



② メンバーID とパスワードを入力。「ログイン」をクリック。



③ マイページの「チームへの加入申請／役職・資格の登録」をクリック。



※チーム責任者に一括登録されたメンバーが初めてログインした場合、メールアドレスの入力画面が表示されます。メールアドレス変更後、再度ログインすると、登録内容の変更画面が表示されますので、必須項目を入力してください。

④ 加入コードを入力。「次へ進む」をクリック。

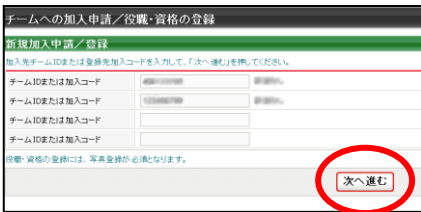

⑤ メンバー情報を入力。「次へ進む」をクリック。
※不足している情報を入力。不足している情報がない場合は⑥へ。



⑥ 写真を登録して「確認画面へ」をクリック。
※所属中の写真の変更は、年度内3回まで可能です。

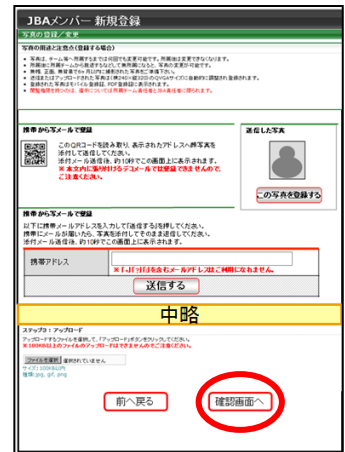

⑦ 登録内容を確認。「確定する」をクリック。



⑧ 承認結果通知メールを受信。

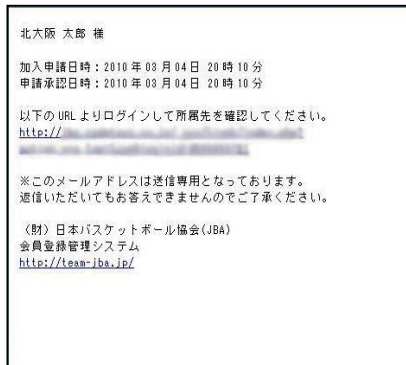

STEP2-B: 審判エントリー資格登録(メンバーID 未取得の方)

① team-jba.jp で「メンバーTOP」をクリック。



② 「新規登録」をクリック。

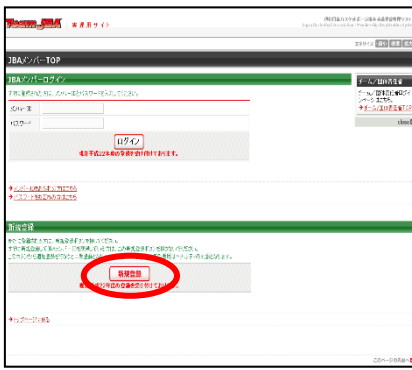

③ 利用規約を確認し「利用規約に同意する」をクリック。

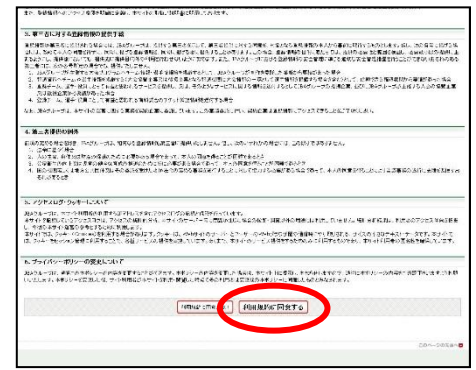

④ メールアドレスを入力し、「登録する」をクリック。



⑤ 受信メールの URL をクリック。

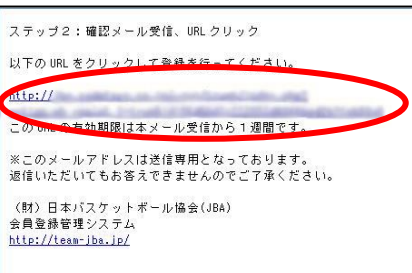

⑥ 加入コードを入力。「次へ進む」をクリック。

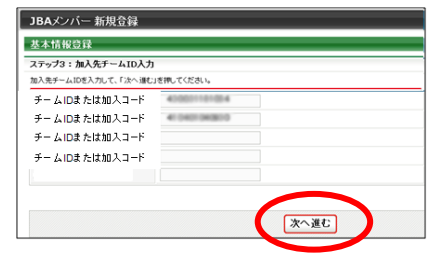

⑦ メンバー情報を入力。「次へ進む」をクリック。



⑧ 写真を登録して「確認画面へ」をクリック。
※所属中の写真の変更は、年度内3回まで可能です。



⑨ 登録内容を確認。「登録する」をクリック。



⑩ ID 通知のメールを受信。

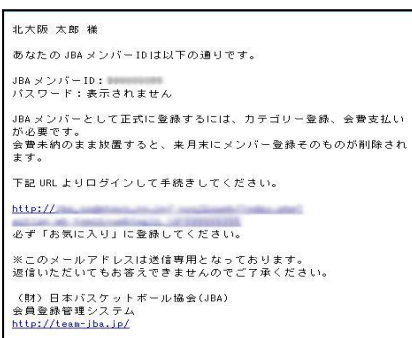

⑪ 承認結果通知メールを受信。

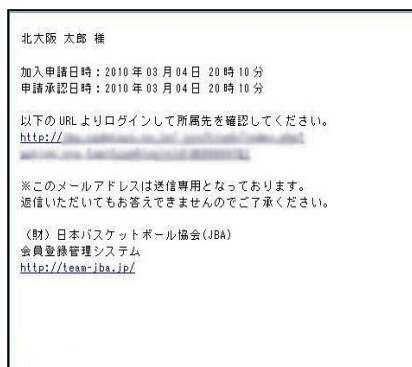

④説明資料中の画面の仕様は実際の登録画面と若干異なる可能性があります。

審判エントリー資格登録に必要なデータ等について

■ 加入コード

1. 加入コードは、7桁の数字です。P5に記載された都道府県別エントリー資格の加入コードをご確認ください。

■ 審判別入力欄 「地区」「カテゴリー」の選択

1. 「地区」…「0」を選択してください。
2. 「カテゴリー」…審判員として主に活動を行う地区または連盟を選択してください。

不明の場合は各都道府県協会にお問い合わせください。

■ 顔写真データ

1. 審判エントリー資格の登録には、写真登録が必須となっております。

登録された写真は、PDF登録証に印刷されます。

所属中の写真変更は、年度内3回まで可能です。ただし、変更後1ヶ月間は、変更ができません。

2. 登録方法は、パソコンからのアップロードまたは、携帯電話からのメール送信の2つがあります。

3. 下記の条件を満たす写真データをパソコンまたは、携帯電話にご準備ください。

・本人確認に適した無帽、正面、無背景で概ね6ヶ月以内に撮影された写真

◎ 適当な写真例



頭頂(頭髪を含む)から顎までのサイズが全体の80%(概ね首から上)

× 不適当な写真例

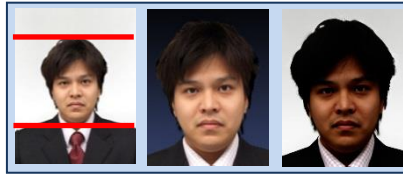

顔のサイズ 背景の色がき 影があるものが小さい つく人物を特定しづらいもの

・保存される画像サイズ: QVGA サイズ(横 240 × 縦 320) (これよりも大きい画像データは、自動的に縮小されます)

ファイルサイズ: 2MB 以下

ファイルの種類: jpeg, jpg, gif, png

なお、PCからアップロードする場合、所定の縦横比で顔の部分のみを切り出すフリーソフトを写真登録画面からダウンロードしてご利用いただけます。

STEP3: 講習会の申込み

審判エントリー資格の登録が完了しますと講習会への申込が可能となります。

① マイページの「講習・研修会一覧」をクリック。



② 申し込みたい講習会の申込ボタンをクリック。



※ 目的の講習会が表示されていない場合は講習会の主管にお問い合わせください。

③ 講習会内容を確認し「申込する」より申込可能です。



審判エントリー資格 加入コード一覧

※在住または在勤・在学の都道府県の加入コードを利用して下さい。

No.	都道府県	加入コード
1	北海道	1701963
2	青森	1702832
3	岩手	1703108
4	宮城	1704696
5	秋田	1705130
6	山形	1706612
7	福島	1707808
8	茨城	1708424
9	栃木	1709525
10	群馬	1710168
11	埼玉	1711685
12	千葉	1712436
13	東京	1713963
14	神奈川	1714239
15	山梨	1715312
16	長野	1716954
17	新潟	1717571
18	富山	1718737
19	石川	1719689
20	福井	1720862
21	岐阜	1721168
22	静岡	1722526
23	愛知	1723995
24	三重	1724451

No.	都道府県	加入コード
25	滋賀	1725793
26	京都	1726428
27	大阪	1727681
28	兵庫	1728534
29	奈良	1729843
30	和歌山	1730018
31	鳥取	1731691
32	島根	1732133
33	岡山	1733428
34	広島	1734933
35	山口	1735351
36	徳島	1736248
37	香川	1737992
38	愛媛	1738048
39	高知	1739831
40	福岡	1740439
41	佐賀	1741613
42	長崎	1742834
43	熊本	1743799
44	大分	1744731
45	宮崎	1745827
46	鹿児島	1746396
47	沖縄	1747089